CASTROVILLARI Vigileranno per i prossimi 5 anni sull'igiene ambientale del Comune

Calabra Maceri, vince il lavoro

Tutti di dipendenti hanno ottenuto contratti a tempo indeterminato

di ANTONIO IANNICELLI

CASTROVILLARI - Con la firma dell'accordo sindacale tra le organizzazioni sindacali territoriali, la Rsu e Calabra Maceri avvenuta presso il Comune di Castrovillari martedì scorso «si conclude definitivamente e in maniera positiva la vicenda dei lavoratori dell'igiene ambientale dopo un anno vissuto all'insegna di tensioni e di incertezze». Il segretario comprensoriale generale della Funzione pubblica della Cgil, Franco Spingola, si dice pienamente soddisfatto dell'accordo sottoscritto anche perché, sottolinea il rappresentante della Cgil, «tutti i lavoratori hanno avuto trasformato il rapporto di lavoro a tempo indeterminato che li accompagnerà per i prossimi cinque anni equivalenti all'intera durata dell'appalto, per alcuni di essi si è finalmente raggiunto anche il completamento dell'orario di lavoro in quanto sono passati, con questo nuovo contratto, da part-time a full-time». Franco Spingola tiene a ricordare che l'accordo è arrivato dopo un'affollata assemblea a cui avevano partecipato, oltre ai lavoratori interessati, ai rappresentanti delle organizzazioni sindacali e ai rappresentanti dell'azienda, anche il primo cittadino, Mimmo Lo Polito, e l'assessore Pace «a garanzia di un forte interesse istituzionale sulla gestione dei servizi di igiene ambientale sul territorio di Castrovillari». Il segretario generale della Funzione pubblica Cgil comprensoriale Franco Spingola si dice, altresì, soddisfatto dell'accordo sottoscritto perché «tra i punti qualificanti – sottolinea – vi è quello di un percorso di formazione per tutti i lavoratori del cantiere che riguarderà sia il miglioramento della capacità professionale individuale, sia la sicurezza sul luogo di lavoro, con evidenti ricadute sulla qualità del lavoro e del servizio, oltre all'impegno dell'azienda di effettuare investimenti riguardanti il rinnovo del parco macchine e di una nuova isola ecologica. Lo stesso accordo – conclude Spingola - prevede l'impegno delle parti a elaborare e discutere una piattaforma di contratto integrativo di secondo livello (contratto aziendale) che rappresenta una importante novità in un settore quale quello dell'igiene ambientale che ancora conserva enormi potenzialità anche dal punto di vista occupazionale e che può dare una significativa risposta ai bisogni espressi dal nostro territorio».

Il Municipio di Castrovillari

© RIPRODUZIONE RISERVATA

SLOW FOOD Parteciperà all'edizione di Terra madre

Il Parco del Pollino a Torino

CASTROVILLARI – Il Parco del Pollino parteciperà all'edizione 2016 di Terra Madre, l'appuntamento internazionale biennale che Slow Food propone a Torino, dal 22 al 26 settembre, per raccontare il mondo buono, pulito e giusto. Un'edizione di Terra Madre, quella di quest'anno, particolarmente ricca di novità in occasione dei vent'anni dalla nascita del Salone internazionale del Gusto che lascia la sede storica del Lingotto per concentrarsi nel cuore della città piemontese con l'accesso gratuito al mercato nazionale e internazionale delle produzioni. Un'edizione che vedrà protagonista, come nell'ultima edizione di due anni fa, il Parco del Pollino che della tutela della terra e dell'agroalimentare di qualità ne ha fatto un elemento di promozione del territorio e di attrattiva legata al turismo esperienziale sempre più diffuso in Italia. Lo stand Pollino People Experience vedrà la partecipazione di oltre 25 aziende del territorio calabro - lucano legate dal comun denominatore di essere attività produttive in piena sintonia con l'area protetta, attente alla qualità ed identità delle produzioni. «Al mondo in visita al Salone internazionale del Gusto di Torino - ha spiegato Mimmo Pappaterra - racconteremo la bellezza del Pollino con le storie di quanti hanno scelto di vivere e lavorare in questo meraviglioso territorio che da tempo si avvale della Carta Europea del turismo sostenibile ed è entrato a far parte a pieno titolo della rete mondiale dei Geopoarchi dell'Unesco».

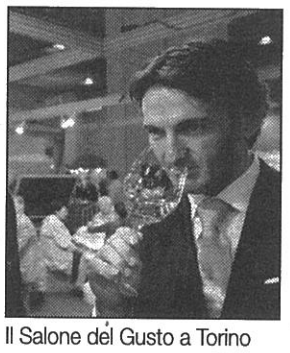
Il Salone del Gusto a Torino

a.l.

© RIPRODUZIONE RISERVATA

CASTROVILLARI Licenziato dalla Ferloc, presidia l'autostazione da dieci giorni

Autista incatenato, arrivano i "nostri"

Forza Italia in piazza domani mattina per sostenere la battaglia di Rummolo

CASTROVILLARI – Si allarga il fronte della solidarietà nei confronti di Rosario Rummolo. Al suo fianco anche il coordinamento di Forza Italia della città del Pollino. Rosario Rummulo continua senza cedimenti nella sua protesta.

Ieri, per il decimo giorno consecutivo, il lavoratore licenziato il 2 marzo 2015 dall'azienda Ferloc Srl (ex-partecipata da Ferrovie della Calabria), è rimasto incatenato a una colonna dell'autostazione della città del Pollino. Protesta, ribadisce continuamente Rummolo, che terminerà solo quando avrà risposte alle sue richieste, e cioè la costituzione di un tavolo tra le parti. Al fianco di Rosario Rummolo, oltre alle centinaia di persone che in questi dieci giorni si sono recati all'autostazione per esprimergli la loro vicinanza e la loro solidarietà e i rappresentanti del comitato spontaneo #Iostoconrosario, nelle ultime ore si è schierato anche il coordinamento cittadino di Forza Italia che per domani alle 9,30, si è autoconvocato, in senso di solidarietà, presso il piazzale della stazione autolinee di Castrovillari a fianco di Rosario Rummolo. Il coordinatore cittadino di Forza Italia della città del Pollino, Roberto Senise, con una nota stampa dove annuncia l'autoconvocazione, «pone all'attenzione di tutti i cittadini di Castrovillari il sopruso e l'ingiustizia perpetrata – si legge nella nota - nei riguardi di Rosario Rummolo con un licenziamento ingiusto e mortificante dei più semplici diritti dell'uomo prima che del lavoratore». Il coordinatore di Forza Italia evidenzia, altresì, «che la battaglia è scevra da qualsiasi strumentalizzazione politica», pertanto invita «tutti coloro i quali vogliono contribuire alla lotta di libertà e di giustizia, che ora riguarda Rosario Rummolo ma che domani potrebbe interessare qualsiasi altro cittadino, a essere solidali contro tutte le ingiustizie e soprusi perpetrati in questa città. È il momento che tutti insieme, legati dall'unico spirito di umanità e buon vivere civile, - conclude Roberto Senise - si difenda il sacrosanto diritto al lavoro che nella nostra Regione viene spesso calpestato con l'arroganza di chi gestisce il potere».

Il comitato di cittadini che sostiene la battaglia di Rosario Rummolo

a.l.

© RIPRODUZIONE RISERVATA

CASTROVILLARI Resteranno in città per sei mesi

Accolte due famiglie nigeriane

CASTROVILLARI - Con una semplice cerimonia in Municipio sono state accolte le prime due famiglie di nazionalità nigeriana che s'intratterranno in città per sei mesi.

A dare loro il benvenuto, ieri mattina, il sindaco Domenico Lo Polito e gli assessori Pino Russo e Pasquale Pace, oltre gli operatori sociali e diversi collaboratori. Nel salutarli ed intrattenersi con loro il primo cittadino ha ricordato l'impegno dell'amministrazione per una loro permanenza serena che è stata voluta nel desiderio di offrire una sostanziale solidarietà. «Un'occasione reale e concreta per guardare a chi mortificato nei diritti e nella sua dignità, è stato perseguitato, ma anche un'opportunità per scorgere con attenzione il bisogno dell'altro», ha spiegato l'amministrazione.

«Con tale tensione inizia questa nuova sfida sociale dell'amministrazione- ha commentato alla fine l'assessore Russo- che dà forma ad un gesto per affermare valori assoluti, bisognosi solo di concretezza, partecipazione, sensibilità e, soprattutto, coinvolgimenti. Da oggi, insomma, la nostra comunità, praticando l'articolo 10 della Costituzione in tema di rifugiati, si arricchirà di umanità e diversità».

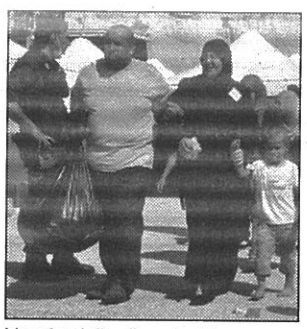
Una famiglia di profughi

BISIGNANO Un concorso intitolato a Sant'Umile

A Cardone il premio di poesia

di ERMANNO ARCURI

BISIGNANO - Prima edizione per il concorso di poesie che porta il nome del santo bisignanese. A organizzarlo l'associazione "Guitti Calabri" del presidente Paola Salfi. Nella serata di premiazione, che si è svolta in piazza Modesto, intitolata al frate che tanto ha fatto per la canonizzazione di sant'Umile, i primi tre poeti che una giuria ha premiato in uno scenario molto suggestivo. Balletti coreografici per dare un maggior significato alla manifestazione, che hanno fatto cornice alla recitazione delle poesie premiate. Un modo come unire la cultura e l'arte si è avuta con la presentazione di foto realizzate da Francesco Risuleo, che ha immortalato Fabiano Capalbo che ha vestito il saio di frate Umile. Premiazione per tutti, mentre a chiudere la serata è stato un attore della stessa compagnia che ha impersonato sant'Umile, recitando alcuni momenti della vita del santo. Tante belle iniziative per dare risalto al concorso, che la giuria ha vagliato, costituita da persone impegnate nella cultura. I vincitori: al primo posto Auerilia Cardone con la poesia "Umilis"; al secondo posto il poeta Filippo D'Andrea con "Umili piedi" e terza classificata la poetessa Daniela Ferraro con la poesia "La voce".

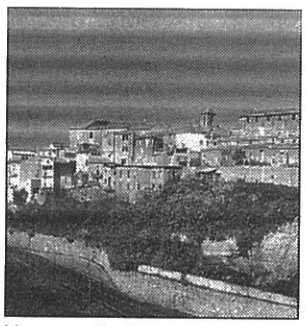
Uno scorcio di Bisignano

© RIPRODUZIONE RISERVATA